revistart

revista de las artes

nº 231 · año XXXI-2025 · 13€



Trinh T. Minh-ha



Rosalía

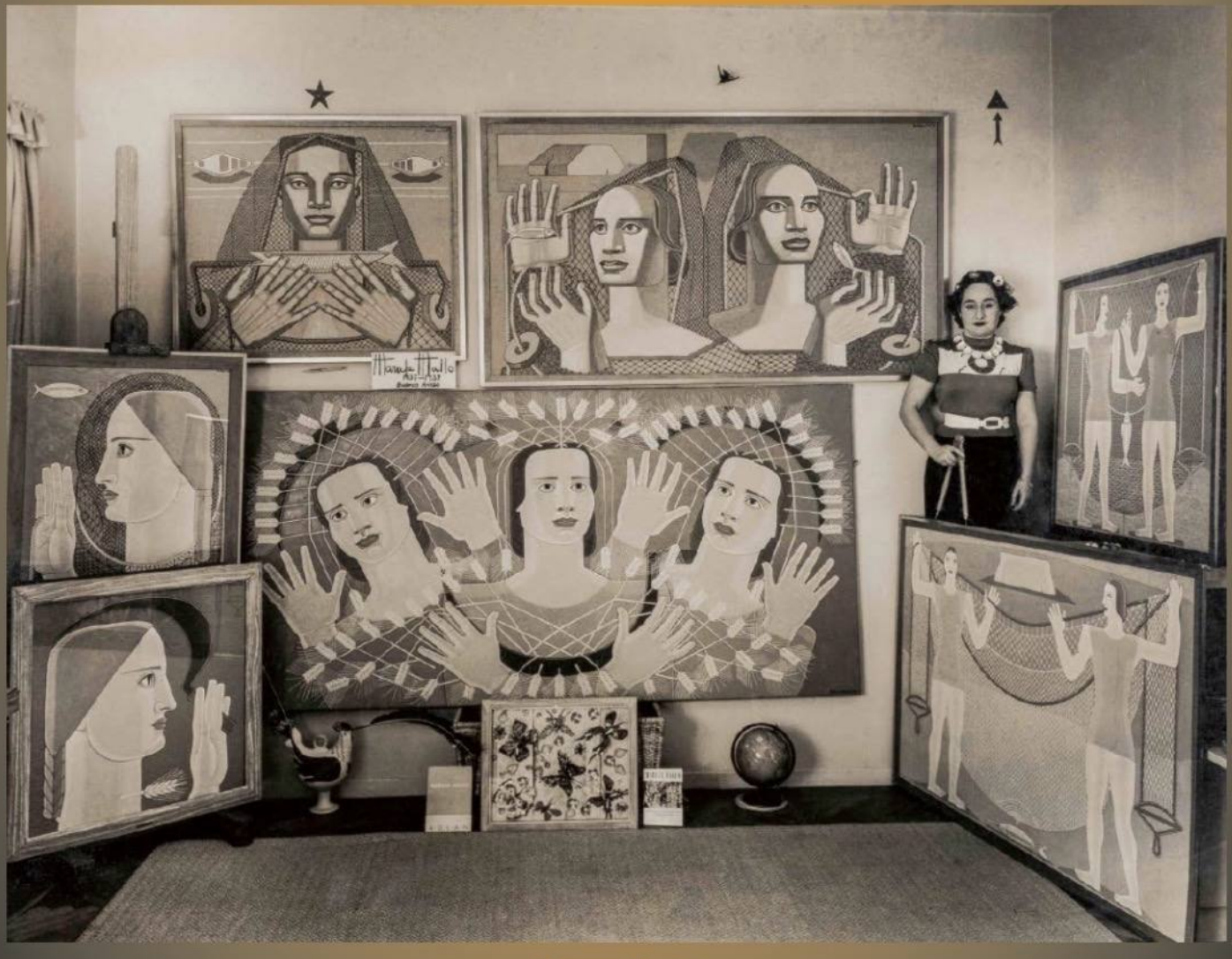

Maruja Mallo

/VALÈNCIA

Benicarló

nicarlo.org/mcb/pmcb-main.php3

Confluències', organizada
ra, cuenta con la
c Martí Rom, quien presenta
pieza que consigue plasmar
los materiales usados: la
formas curvas y rectas, la
lento pero intenso que se
frío, entre lo fértil y lo estéril
usente. —*Irina Cervera*

ALEMANIA

. Frankfurt
Natalya Radünz
Messe Frankfurt
Ludwig-Erhard-Anlage 1
T. 0049-697 5750
https://www.messefrankfurt.com
@raduenz_art
https://nr-art.de

Durante el 'Discovery Art Fair Frankfurt', se celebra la exposición colectiva titulada 'Threads of Inner Time' de la JS Gallery, organizada por la artista Natalya Radünz, quien también participa con 'The Unspoken'. Las 10 creadoras que vertebran el recorrido presentan piezas que entrelazan la memoria, la identidad y la experiencia vital. Recientemente, los trabajos de nuestra protagonista se pudieron ver en la muestra colectiva 'Eden: Lost Coordinates', una propuesta organizada por Platforms Project y celebrada en Grecia en la JS Gallery by IMC, centrada en el mito, la memoria y el equilibrio entre lo utópico y lo real. —*Sara Ferrer*





FR

. Par
José
Carro
Rivol
T. 00
https
Dura
Cont
Mons
Este